

# Secrétariat Général de l'Enseignement Catholique

## Gestion du flux ELEVES second degré

# SOMMAIRE

<b>1</b>	<b>PREAMBULE.....</b>	<b>3</b>
<b>1.1</b>	<b>OBJET DU DOCUMENT .....</b>	<b>3</b>
<b>1.2</b>	<b>ETABLISSEMENT AVEC L'APPLICATION APLON.....</b>	<b>4</b>
<b>1.3</b>	<b>ETABLISSEMENT AVEC L'APPLICATION AGATE .....</b>	<b>5</b>
<b>1.4</b>	<b>ETABLISSEMENT AVEC L'APPLICATION CHARLEMAGNE .....</b>	<b>5</b>
<b>1.5</b>	<b>ETABLISSEMENT AVEC L'APPLICATION IDSOFT.....</b>	<b>7</b>

Réf. du document	Auteur	Version	Date	État
NOT   SGEC / GABRIEL   Gestion flux Eleves 2d editeurs	OPerrichon	1.2	14 sept 2014	envoi

# 1 PREAMBULE

## 1.1 OBJET DU DOCUMENT

Le Secrétariat Général de l'Enseignement Catholique [SGEC] souhaite mettre à disposition des établissements de l'enseignement catholique un annuaire fédérateur, accessible depuis le portail Gabriel, et intégrant, outre les structures et établissements, l'ensemble des acteurs de l'enseignement catholique, chefs d'établissement, personnels, enseignants, élèves et leurs représentants légaux.

L'organisation actuelle du système d'information de l'enseignement catholique est marquée par une grande hétérogénéité des applications métiers et des bases de données qui les sous-tendent, avec comme premières conséquences :

- Une duplication de certaines informations dans différentes bases ;
- Une obligation pour les établissements de saisir plusieurs fois les mêmes informations dans différents systèmes.

À ce titre, il a été demandé aux éditeurs d'applications « métiers » exploitées dans les établissements de permettre au responsable de chaque unité pédagogique d'effectuer un export des élèves et de leurs représentants légaux. Les modalités d'échanges sont fondées sur un flux de type XML.

Réf. du document	Auteur	Version	Date	État
NOT   SGEC / GABRIEL   Gestion flux Eleves 2d editeurs	OPerrichon	1.2	14 sept 2014	envoi

## 1.2 ETABLISSEMENT AVEC L'APPLICATION APLON

### Prérequis :

- Disposer de l'admin.exe version 7.0.25 ou supérieure OU de Cloée.exe version 6.5.8 ou supérieure,
- Disposer de la dll aplprimaire.dll version 1.0.65

La première étape consiste à appeler la fonction d'export :

### A partir de l'admin.exe :

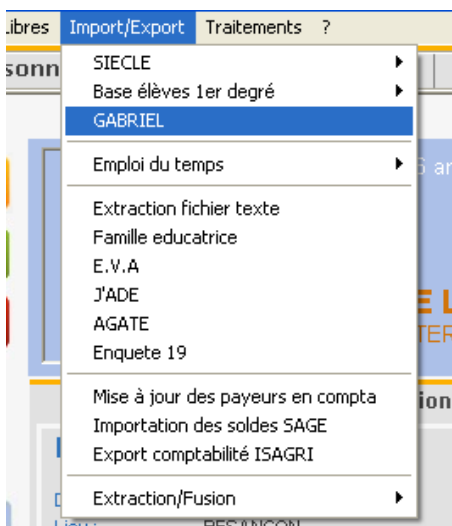

### A partir de Cloée.exe :

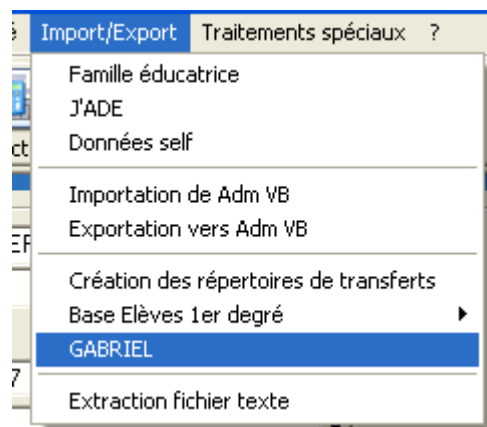

Ensuite, il est nécessaire de sélectionner l'unité pédagogique, de préciser le lecteur et de cliquer sur OK

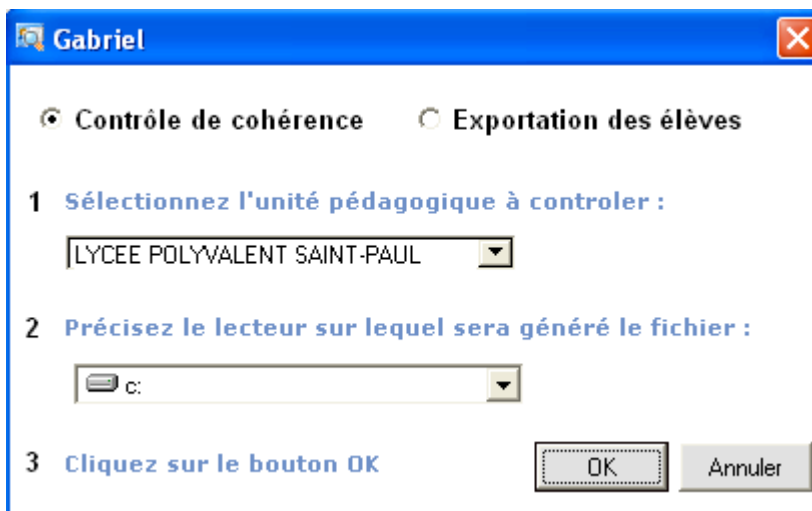

Il est possible de lancer un contrôle de cohérence sans effectuer l'export. A savoir que dans tous les cas, l'exportation effectue d'office un contrôle de cohérence.

Si le contrôle est correct, le fichier zip est généré dans le répertoire : [Lecteur]:\Gabriel\_[RNE]

Réf. du document	Auteur	Version	Date	État
NOT   SGEC / GABRIEL   Gestion flux Elèves 2d editeurs	OPerrichon	1.2	14 sept 2014	envoi

Le fichier doit ensuite être envoyé **par Mél.** à l'adresse suivante :

[gabriel@enseignement-catholique.fr](mailto:gabriel@enseignement-catholique.fr)

Dans l'objet, mentionnez le **code RNE** de votre établissement (composé de 7 chiffres et d'une lettre).

L'export décrit ci-dessus est à faire régulièrement (une fois par trimestre) afin de maintenir l'annuaire à jour.

## 1.3 ETABLISSEMENT AVEC L'APPLICATION AGATE

La génération du flux s'effectue à partir du menu Elèves pour SIECLE. Cliquez sur le bouton **[Création du fichier pour GABRIEL]**. Le fichier sera généré dans le même répertoire que celui destiné à SIECLE

Le fichier doit ensuite être envoyé **par Mél.** à l'adresse suivante :

[gabriel@enseignement-catholique.fr](mailto:gabriel@enseignement-catholique.fr)

Dans l'objet, mentionnez le **code RNE** de votre établissement (composé de 7 chiffres et d'une lettre).

L'export décrit ci-dessus est à faire régulièrement (une fois par trimestre) afin de maintenir l'annuaire à jour.

## 1.4 ETABLISSEMENT AVEC L'APPLICATION CHARLEMAGNE

La génération du fichier est accessible dans le module Administratif, menu Modules puis Gabriel. Si l'établissement a 1 seul n° RNE, il sera sélectionné automatiquement, sinon l'utilisateur aura un choix à faire.

Réf. du document	Auteur	Version	Date	État
NOT   SGEC / GABRIEL   Gestion flux Elèves 2d editeurs	OPerrichon	1.2	14 sept 2014	envoi

Il s'agit de la même procédure que celle utilisée pour SIECLE, BE1D et ANGE1D.

**Export GABRIEL**

### GABRIEL

**Elève(s) transféré(s)**

Total

Scolarisé

Non Scolarisé

**Elève(s) non transféré(s)**

**Eleve(s) traité(s)**

Année précédente  /

Année en cours  /

Date de présence

Type d'unité pédagogique

Ministère

Nombre d'élèves MDPH

Nombre d'heures MDPH

Emplacement des fichiers exportés par GABRIEL :

D:\I\Export\Gabriel\_0

Le fichier doit ensuite être envoyé **par Mél.** à l'adresse suivante :

[gabriel@enseignement-catholique.fr](mailto:gabriel@enseignement-catholique.fr)

Dans l'objet, mentionnez le **code RNE** de votre établissement (composé de 7 chiffres et d'une lettre).

L'export décrit ci-dessus est à faire régulièrement (une fois par trimestre) afin de maintenir l'annuaire à jour.

Réf. du document	Auteur	Version	Date	État
NOT   SGEC / GABRIEL   Gestion flux Elèves 2d edituers	OPerrichon	1.2	14 sept 2014	envoi

## 1.5 ETABLISSEMENT AVEC L'APPLICATION IDSOFT

- 1) Choisir le menu Inscription
- 2) Cliquez sur base élèves
- 3) Sur la fenêtre qui s'affichera, cliquez sur le bouton 'Transfert vers GABRIEL'

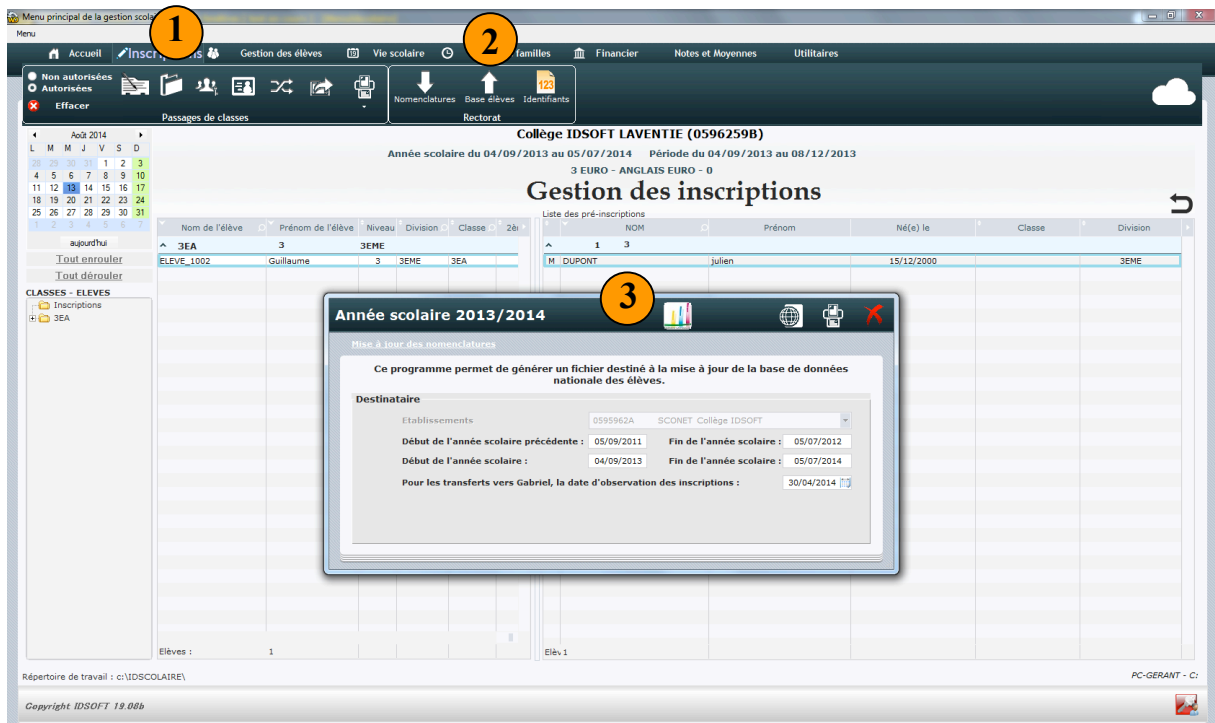

Après avoir cliqué sur le bouton **3**, le logiciel demandera la confirmation de la préparation du fichier. A la fin de la préparation du fichier, le logiciel affichera la statistique suivante :

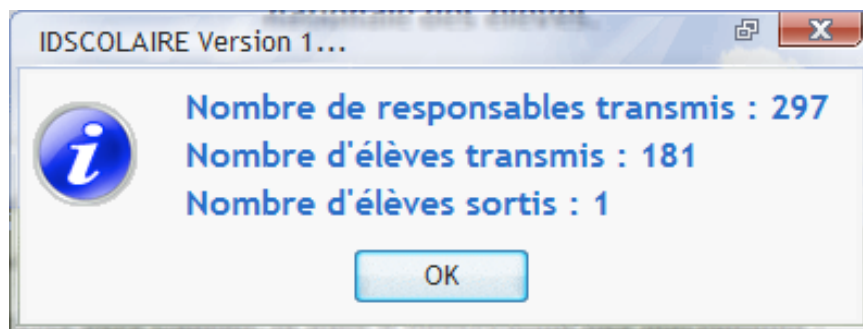

Après avoir cliqué sur OK, un message vous indiquera le nom et l'emplacement du fichier.

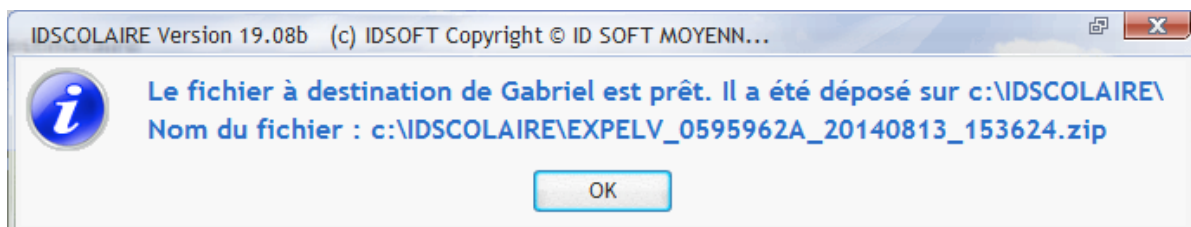

Le fichier doit ensuite être envoyé **par Mél.** à l'adresse suivante :

Réf. du document	Auteur	Version	Date	État
NOT   SGEC / GABRIEL   Gestion flux Elèves 2d editeurs	OPerrichon	1.2	14 sept 2014	envoi

[gabriel@enseignement-catholique.fr](mailto:gabriel@enseignement-catholique.fr)

Dans l'objet, mentionnez le **code RNE** de votre établissement (composé de 7 chiffres et d'une lettre).

L'export décrit ci-dessus est à faire régulièrement (une fois par trimestre) afin de maintenir l'annuaire à jour.

Réf. du document	Auteur	Version	Date	État
NOT   SGEC / GABRIEL   Gestion flux Eleves 2d editeurs	OPerrichon	1.2	14 sept 2014	envoi